

Glasætringsbånd EPDM
 Glaslods PVC
 System A48

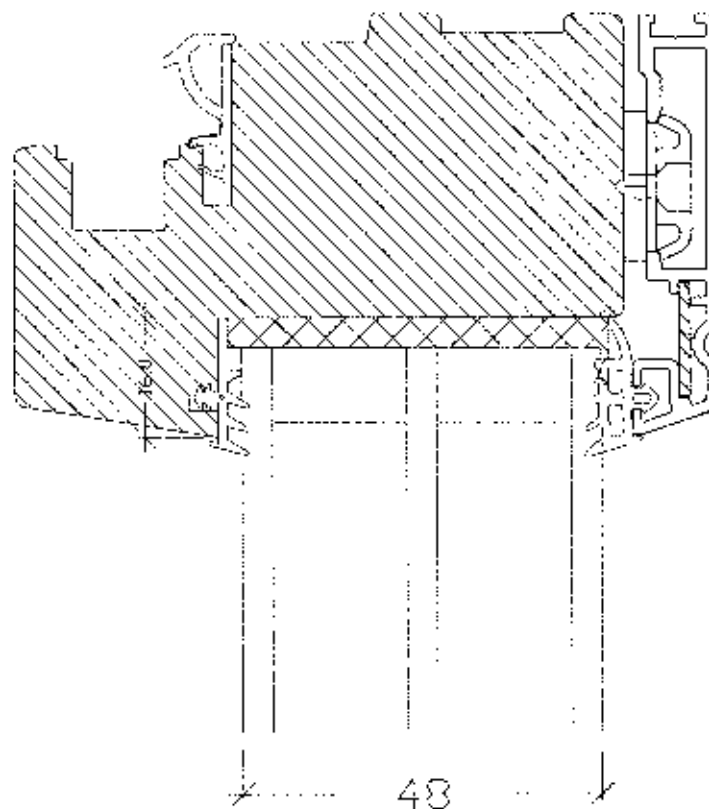

Placering og antal i henhold
 til Glasindustriens
 monteringsanvisning

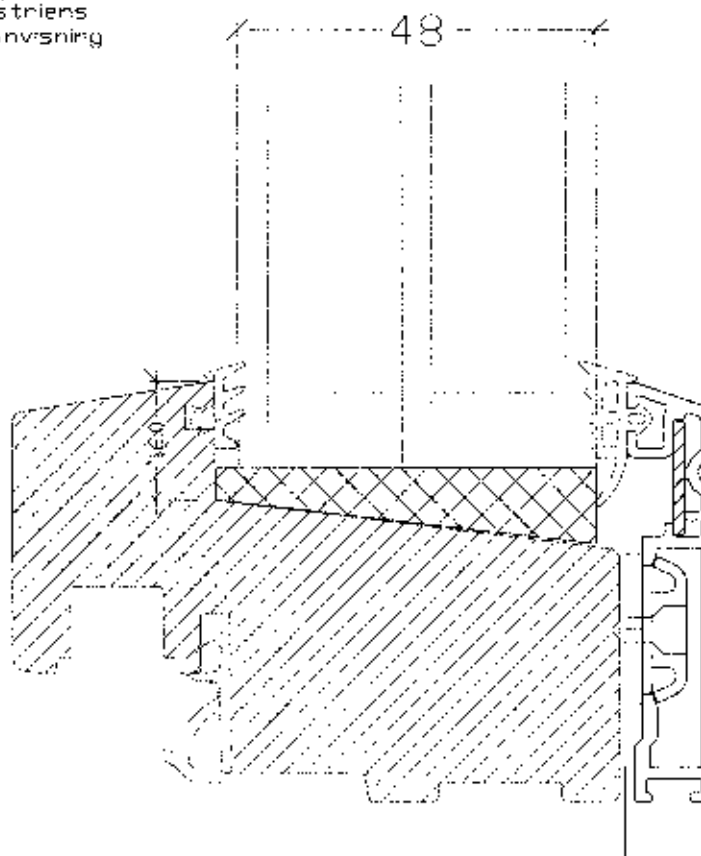

IRØN 2 x Rønmønstret
 (m. 300 mm)



Virksomhedsnavn: PRO TEC A/S
 Adresse: 24
 7700 Hulslev

T: +45 9611 2077
 F: +45 9611 1070
 E: info@protecwindows.com

Tegn.nr. Glasin CL+ 001

Emne: Vindusramme 48 glas 3 lags

Projekt: Vinduesprojekt PRO TEC A/S

Int:
 FSJ

Dato:
 24-11-2011

Mål:
 1:1

Glasætningsbånd EDPM
 Goskloos PVC
 System A4B

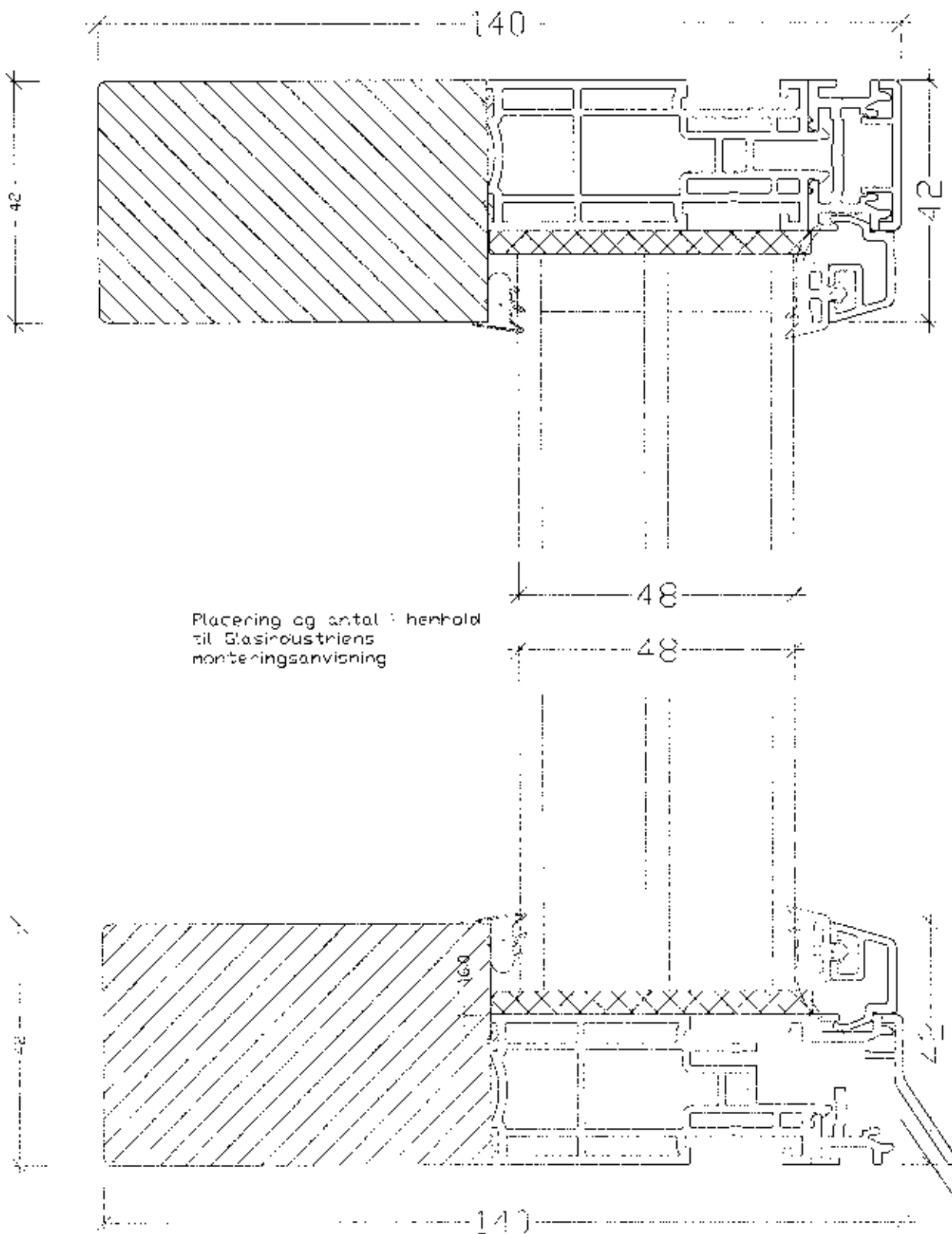

DRÆN 8x40

	PRO TEC VINDUE A/S Nybovej 27 2670 Solrød T: +45 7741 3077 F: +45 7741 3060 E: info@pro-tec-windows.dk	Tegn.nr: Glaslo CI-002	Emne: Fastkarm 48 glas 3 lags		
		Projekt: Vinduesprojekt PRO TEC A/S	Int: FSJ	Date: 24-11-2011	Mål: 1:1



Glasisætningsbånd EDPM
 Glaskeds PVC
 System A36

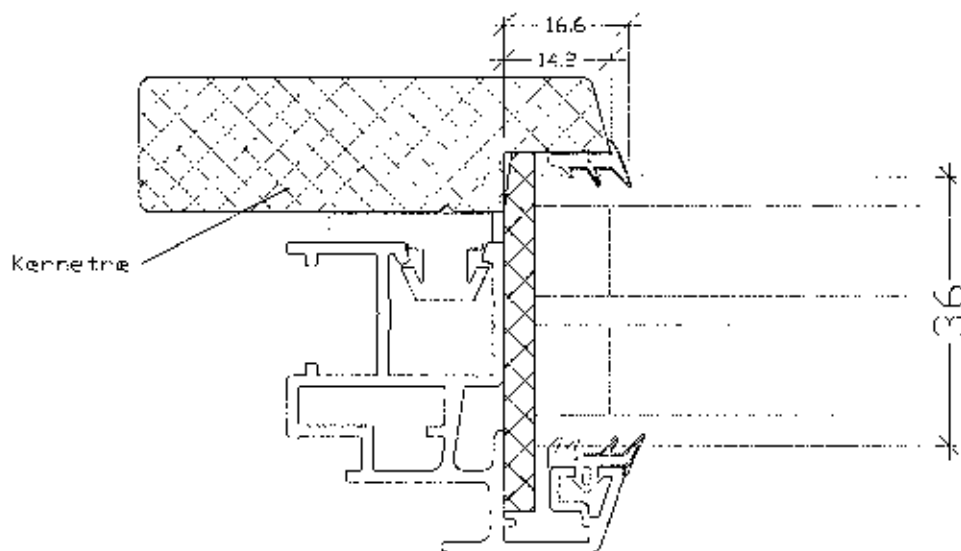

UDFRÆSNING FOR TYKT GLAS HAR HÆLDNING PÅ 7° I BUNDRAMME
 FALSEN BLIVER OVERFLÅBE BEHANDLET SOM RESTE AF RAMME

Placering og antal i henhold
 til Glasindustriens
 monteringsanvisning

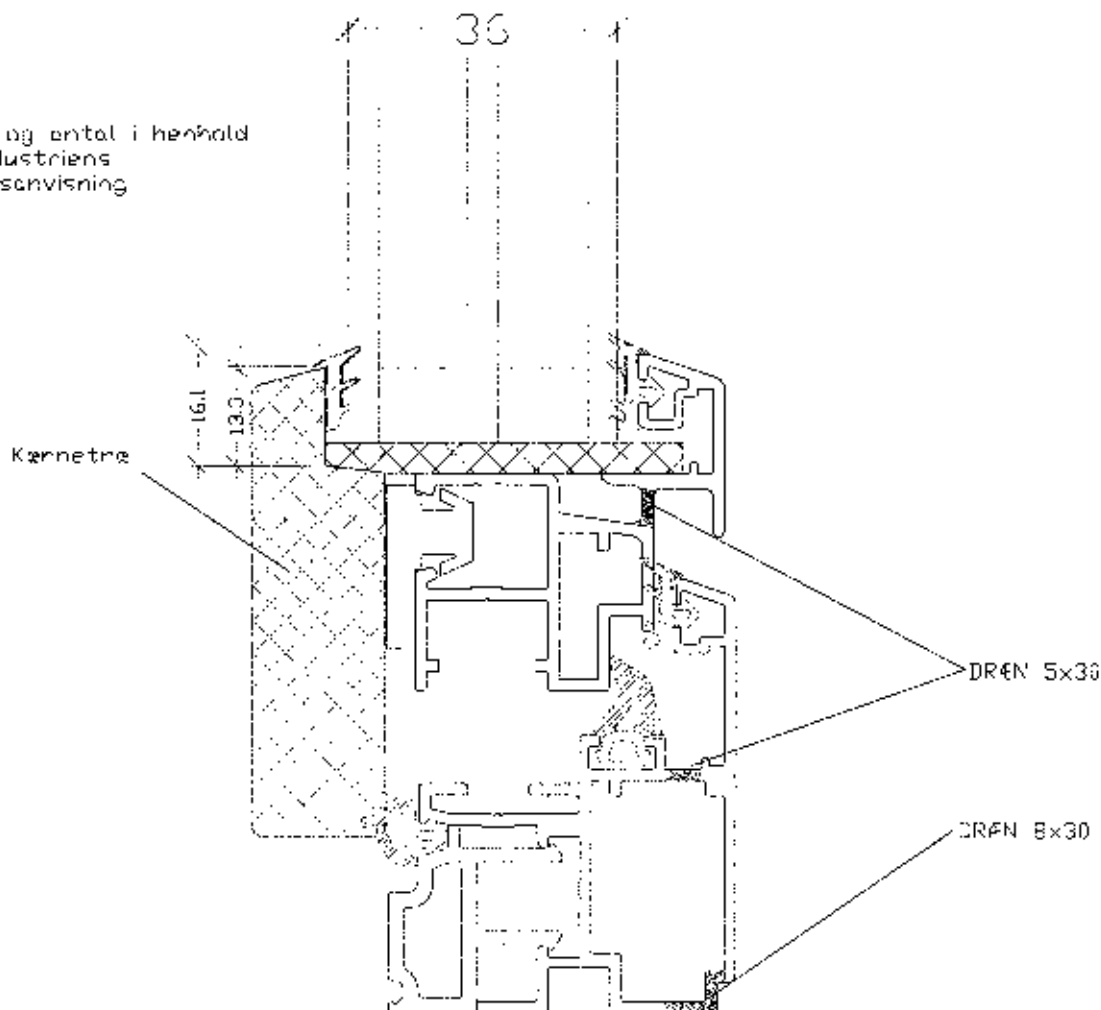

PRO TEC VINDUER A/S
 Artvejs 24
 7470 Skovbo
 T: 45 46 4511
 F: 45 46 4520
 E: info@protecwindows.com

Tegn.nr: Glasin C1-1003

Emne: Drejekip ramme 36 glas 3 lags

Projekt: Vinduesprojekt PRO TEC A/S

Int:
FSJ

Dato:
24-11-2011

Mål:
1:1

Glisningsbånd EPDM
 Glaskløds PVC
 System A44

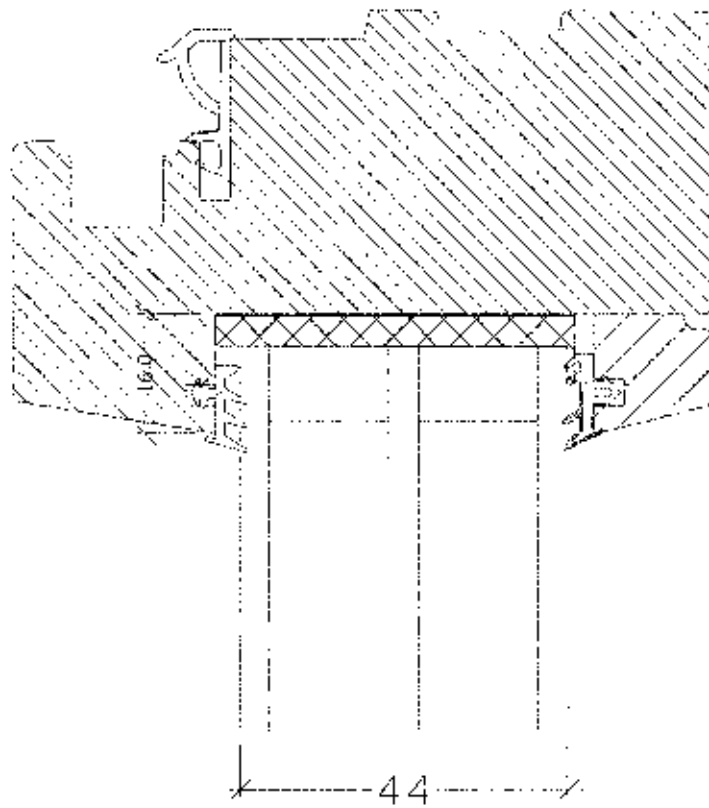

Placering og antal i henhold
 til Glasindustriens
 monteringsanvisning

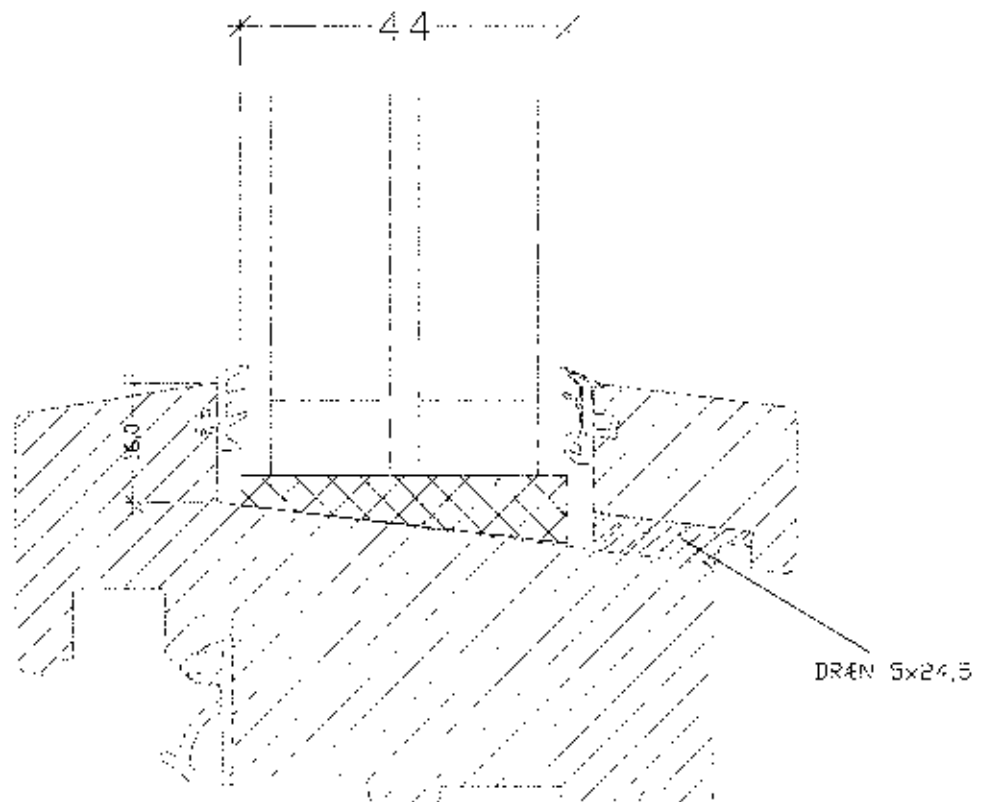

Ventilationshuller i hårdtræs glasliste i bund

Udvendig glasliste-Buna nr. 3533

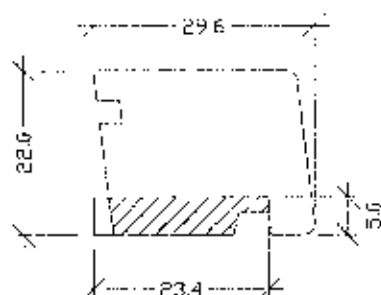

Borstørrelse 245 mm, bordsdybde er 5 mm
Udførelse: søve: 90° begge ender
Første hul bores 85 mm fra begge ender,
max afstand mellem $\varnothing 24.5$ mm huller er 400 mm